

PLATAFORMA SINAI

PARA JARDINES Y PREESCOLARES



Sinai®

PLAN GARDEN

Este plan está diseñado para colegios con pequeños grupos de estudiantes



CONTÁCTENOS

 siempre.net@gmail.com

 (4) 5906008

 3113095751

 Necoclí Antioquia



Contenidos de esta propuesta

1. ¿Qué es SINAI?
2. ¿Por qué necesita SINAI en su colegio?
3. Características generales de SINAI
4. SINAI para la gestión académica
5. Informes, libros y reportes
6. Instalación del servicio
7. Capacitación a los usuarios
8. Canales de servicio al cliente
9. Herramientas complementarias
10. SINAI para los padres de familias
11. Sistemas de evaluación
12. Informes boletines
13. Tabla de precios
14. Aclaraciones

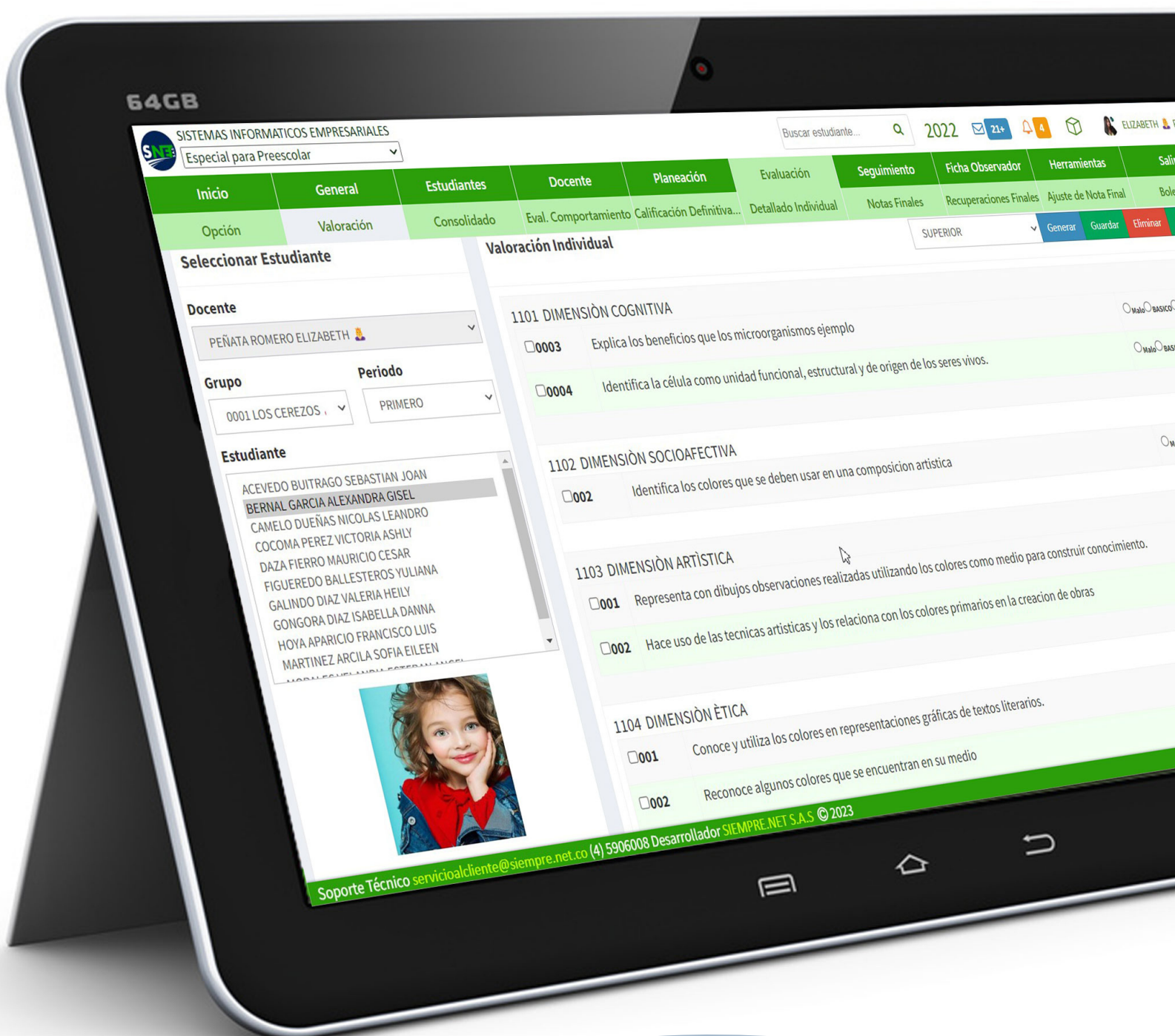

¿QUÉ ES SINAI?

Plataforma para registrar la información de tus estudiantes y la gestión de informes



Sistema de Información Académica Institucional

Es una plataforma en línea para la administración y control eficiente de todos los procesos de la gestión académica; matrícula, planeación, evaluación y promoción. En los niveles de educación preescolar, básica y media, totalmente ajustada a los lineamientos del Decreto 1290/1075 del 26 de mayo de 2015.

¿Por qué necesitas SINAI?



- Todos los colegios preescolares requieren ser más eficientes en la administración de la información de los estudiantes.
- Tienen el deber de formar estudiantes en valores y competentes en sociedad.
- Hacer partícipe a los padres de familia en el acompañamiento de los estudiantes.
- Cumplirle a la comunidad educativa con la entrega de información a tiempo.
- Tomar decisiones para mejorar
- Practicar la inclusión de los estudiantes
- Competir con éxito
- Necesitan herramientas prácticas y completas, que respondan a su necesidad
- Herramientas que sean fáciles de usar
- Poder contar con información disponible de sus estudiantes y demás procesos del colegio.
- Que los docentes puedan hacer el registro de sus actividades.

CARACTERÍSTICAS GENERALES

1 GESTION CENTRALIZADA

En este módulo podrás tener toda la información de tus estudiantes, así podrás eliminar la dispersión de los datos .

2 Multiusuario

A esta plataforma podrán acceder todos los Directivos, Administrativos, docentes, estudiantes y padres de familias.

3 Usuario privilegiado

Todos pueden acceder, pero el rector o rectora es el usuario privilegiado. Tiene todos los permisos

4 Interfaz agradable

Es agradable y de fácil adaptación para el usuario ¡SINAI es bonito!

5 Disponible 24/7

Puedes acceder desde donde quieras y a la hora que quieras, porque está alojada en la nube y está disponible (24/7)

6 Diversidad de herramientas

SINAI Proporciona todas las herramientas necesarias para que los preescolares puedan registrar diversas tareas y actividades

7 Acompañamiento a los usuarios

Para administrar la plataforma vas a contar con todo un equipo de personas que te ayudarán a través de los diferentes canales

8 Almacenamiento

10GB cantidad de espacio en el repositorio virtual para cargar la documentación de los estudiantes

9 Fotografías

Formato para carga de fotografía de estudiantes y funcionarios

10 Seguridad de la información

Generador de copias de respaldo de los datos de la institución

Gestión Académica

Diseño especializado y completo para todo el proceso de la gestión académica; **Matrícula, Planeación, Evaluación, Promoción**, además cuenta con las siguientes herramientas:

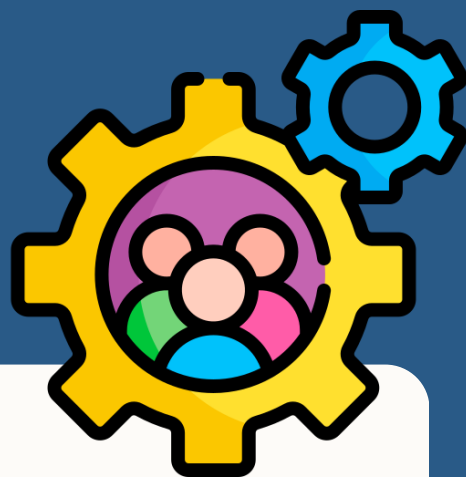

- Cuenta con un formato de matrícula completo, donde puedes registrar toda la información del estudiante.
- Formato para fotografía en el perfil de los estudiantes
- Cambios de grupos
- Información familiar y de acudientes
- Repositorio virtual de documentación de estudiantes
- Formato (Anexo 1) de caracterización del PIAR
- Control de asistencia de estudiantes.
- Banco de descriptores de desempeños de todas las dimensiones.
- Estándares de Competencias y los DBA. (Derechos Básicos de Aprendizaje) en plataforma del preescolar

Informes, libros y reportes

Se entrega para la institución los informes que se encuentran disponibles en plataforma.

- Informe boletín: el informe boletín disponible para entrega en el periodo y final del año
- Certificados de traslados y definitivos
- Carnet estudiantil
- Planillas auxiliares
- Reportes: (Reportes dinámicos, estadísticos, gráficos y consolidados)
- Reportes directivos
- Consolidados (sábanas) de calificaciones
- Informes de matrícula
- Carnet de estudiantes
- Informes de asistencia y convivencia
- Listados de matrícula
- Libros Reglamentarios; Libro de Matrícula y Calificaciones* Formato Estándar.

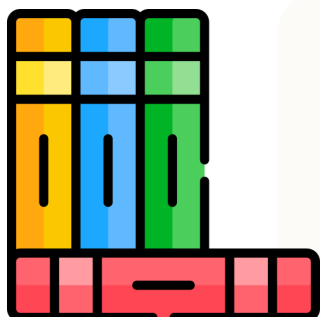

¡ Súper completa!

Todo lo que su preescolar necesita.

Instalación del servicio

El proceso de instalación se realiza mediante los siguientes procesos:

1. **Registramos la institución** en la Plataforma SINAI
Con el registro se activa el acceso a la plataforma por el usuario privilegiado; El Rector.
2. **Configuramos la institución**
 - Creación de calendarios, sedes, grados, grupos, áreas, asignaturas y dimensiones, configuraciones de escala de desempeños y criterios de evaluación.
3. **Implementación de la matrícula**
 - La institución registra la información de matrícula en el calendario actual. Si la institución tiene la base de matrícula organizada, realizamos la carga de la información de esta

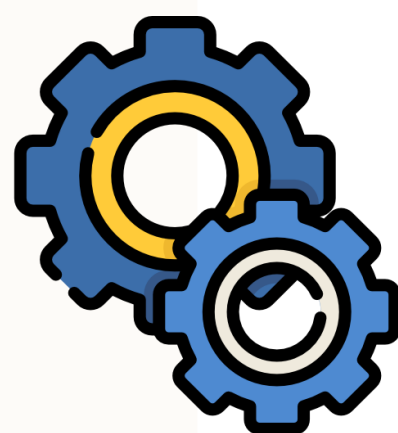

Capacitación a los usuarios

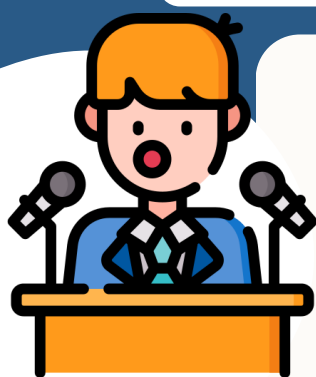

4. **Capacitación de los usuarios** se entrega para institución:
 - Autocapacitación: La realizan los mismos usuarios mediante la Base de Conocimientos (<https://ayudasinai.siempre.net.co/capacitacion-de-sinai/>)
 - Capacitación oficial:
 - Se realiza virtual con la directa asistencia del capacitador
 - Docentes: 2 Horas, una sesión
 - Directivos y Administrativos: 3 horas
 - **Total, horas de capacitación: 5**

Soporte técnico y acompañamiento al usuario

Cuando contratas SINAI también contratas el apoyo todo el personal de la mesa de ayuda, para la atención de dudas e inquietudes de los usuarios administradores de la institución.

Canales:

1. **WhatsApp** o chat integrado en la plataforma
2. **Líneas telefónicas**
3. **Por medio de Tickets**
4. **Base de Conocimiento**
5. **Sala en vivo** (un asesor en vivo y en directo)
6. Atención **virtual personalizada** para la institución
7. **Webinars:** asesoría para todas las IE. en una misma reunión

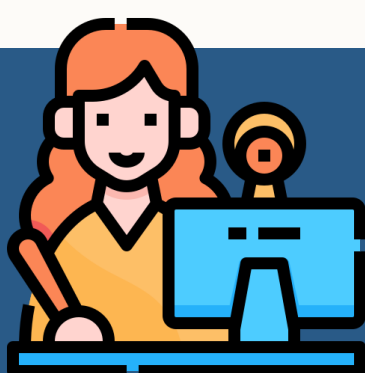

¡Mas de 600 preescolares!

Utilizan SINAI para sus gestiones

HERRAMIENTAS COMPLEMENTARIAS

Todas estas herramientas se encuentran virtualmente en la plataforma SINAI. La capacitación se realiza mediante la mesa de ayuda en Base de Conocimiento (vídeos y artículos)



1. Excusas

Desde la plataforma SINAI los padres de familia pueden enviar la excusa de los estudiantes

2. Anotaciones

Libro virtual para registrar anotaciones de las experiencias positivas o por mejorar que presente el estudiante. Puede descargar e imprimir el informe de la anotación.

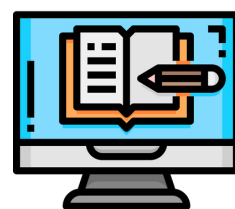

3. Ficha Observador

Un formato completo para registrar toda la información de **caracterización** de los estudiantes, (físicas, nivel de desempeños, dificultades de aprendizajes y preferencias. Registrar la **valoración** periódica de cada uno de los aspectos y criterios definidos por el establecimiento. Registro de **eventos** acerca de la formación del estudiante. Con descarga de informe completo.

4. Buzón de Mensajería

Para comunicarte con toda la comunidad educativa o con un contacto en particular.

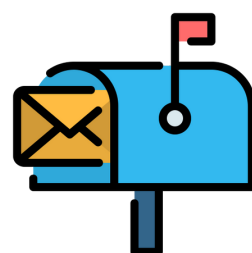

5. Permisos funcionarios

Un formato donde se registra detalladamente los permisos que los funcionarios solicitan. Mantiene el historial completo de los permisos solicitados

6. Tareas en Línea

Asigna tareas en línea a los estudiantes, establece fechas de entrega, califica la tarea para que tu estudiantes observen el resultado y sincroniza las calificaciones directamente con la planilla de calificaciones

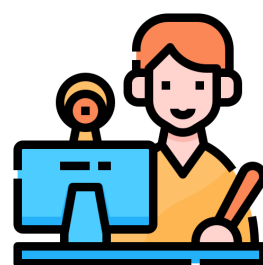

7. Diario Pedagógico

Presenta a tus directivos el Diario Pedagógico virtual o a través del informe descargable, donde puedes registrar todas las experiencias significativas en tus procesos y con tus estudiantes

8. Actividades complementarias

Entrega tu reporte de organizado de todas las actividades que realizas extracurriculares, de acuerdo al Art. 9 Dto. 1850



9. Actas de reuniones

Un formato en línea completo para registrar las reuniones que realizas directamente en la plataforma

SINAI PARA LOS PADRES DE FAMILIA DEL PREESCOLAR

- El acudiente accede a la plataforma con un usuario y contraseña segura y personalizada, par observar las calificaciones y tareas de sus estudiantes.
- Pueden observar las valoraciones que lleva el estudiante de cada asignatura en cada periodo. Pueden descargar el informe académico (boletines) de cada periodo y el final
- Reciben las tareas en línea que los profesores dejan para hacer en casa y pueden observar la calificación que el profesor le dió a la tarea.
- Observan las Inasistencias que han tenido, en cada periodo, asignatura y fecha de la ausencia.
- Reciben en su correo en tiempo real la notificación de la inasistencia
- Observan las anotaciones del comportamiento del estudiante que han registrado los profesores
- Pueden enviar las excusas virtuales
- Observan y pueden descargar la Hoja de Vida Estudiantil
- Pueden enviar mensajes
- Reciben la capacitación documentada de SINAI paso a paso

Anímate a implementar SINAI para dinamizar toda la comunidad de tu colegio

SISTEMAS DE EVALUACION PARA EL PLAN GARDEN

Se instala y configura para el establecimiento los modelos de sistemas de evaluación tal como se encuentran definidos en la plataforma. Incluyen los formatos de informes boletines que se encuentran diseñados de cada sistema de evaluación

1

SISTEMA ESPECIAL PREESCOLAR

Este sistema de evaluación, Se fundamenta en que la evaluación es solamente cualitativa y descriptiva. No asigna calificaciones numéricas y se planifican los indicadores que son valorados por el docente para cada estudiante en cada una de las dimensiones

1. Se registran los descriptores de desempeños
2. Se realiza la planeación del periodo. Planeación practica y dinámica, NO se registran calificaciones numéricas
3. Se hace la valoración para cada estudiante

El boletin viene ccon o sin emoticones

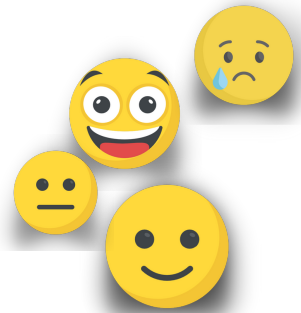

[VER VÍDEO AQUÍ](#)

PREESCOLAR DBA

2



Diseñado para el nivel preescolar especial para el trabajo con Derechos Básicos de Aprendizaje. Se fundamenta en que la evaluación es solamente cualitativa y descriptiva, con la posibilidad de configurar calificaciones numéricas y se planifican las respectivas evidencias que son valorados por el docente para cada estudiante en cada una de las dimensiones.

Cuenta los Derechos Básicos de Aprendizaje para el Grado Transición, los cuales se fundamentan en tres grandes propósitos.

Tiene una organización sistemática en su estructura, con los **DBA, Los propósitos y las evidencias** que el Ministerio de Educación ha diseñado para el nivel Preescolar

[VER VÍDEO AQUÍ](#)

3

EDUCACIÓN INCLUSIVA

Sistema de evaluación para estudiantes con necesidades especiales mucho mas personalizado que los S.I.E tradicionales.

Contiene todas las Discapacidades, Trastornos y Capacidades excepcionales descritas en los documentos normativos del Ministerio de educación. Se gestiona en tres sencillos pasos

- Se **caracterizan** los estudiantes de acuerdo a la necesidad que presente.
- Se realiza la **planeación**, en la cual se registra los descriptores de desempeños con adaptación automática del sistema a cada nivel (Bajo, básico, alto y superior) y asigna a las asignaturas que fueron caracterizadas para cada estudiante.
- Se registra la Evaluación. El docente puede observar en SINAI la discapacidad o trastorno que tiene asociado el estudiante en la caracterización y registrar la calificación descriptiva. No se registran calificaciones numéricas.



1. [VER VÍDEO AQUÍ](#)

2. [VER VÍDEO AQUÍ](#)

3. [VER VÍDEO AQUÍ](#)

EVALUACION CON CALIFICACION DEFINITIVA

4



1. [VER VÍDEO AQUÍ](#)

2. [VER VÍDEO AQUÍ](#)

Permite el registro de la **calificación final** del periodo de forma directa para cada estudiante. Los logros y observaciones son redactados para ser asignados a cada estudiante de acuerdo con criterios definidos de forma autónoma por el docente de la asignatura y grupo correspondiente.









Su ventaja es la simplicidad. Tiene algunas derivaciones para algunas instituciones educativas específicas.

Observaciones:

- El Plan **GARDEN** entrega en su propuesta los anteriores sistemas de evaluación, tal como la estructura está definida. Si la institución requiere adaptaciones personalizadas le genera cargos adicionales.
- Los siguientes informes boletines son los diseñados para los sistemas de evaluación que se entregan en el plan Garden. Si la institución requiere diseños de informes personalizados tendrá cargos adicionales.

BOLETIN DEL ESPECIAL PREESCOLAR





Con o sin emoticones!

		MUNICIPIO DE NO APLICA SISTEMAS INFORMATICOS EMPRESARIALES <small>DANE:900934706400 NIT:</small>		Informe Periódico de Valoración del Desempeño Calendario: 2021 Periodo: 2		
Estudiante:	0001322850 ARIAS MORA LIZETH KAROL			Grado:	TRANSICION	
Sede:	SEDE PRINCIPAL LOS PINOS II	Jornada:	MAÑANA	Grupo:	000101	
DIMENSIÓN COGNITIVA					SUPERIOR	
Siempre Identifica los números del 1 al 10					SUPERIOR	
Siempre Identifica y escribe los números por familia del 1 al 50					SUPERIOR	
				Inasistencia s:	0	
DIMENSIÓN SOCIOAFECTIVA					ALTO	
Casi siempre demuestra poca afecto amor y seguridad del seno familiar.					ALTO	
Casi siempre Expresa alegría al pronunciar los integrantes de su familia.					ALTO	
Casi siempre Reconoce los miembros de la familia y los dibuja					ALTO	
				Inasistencia s:	0	
DIMENSIÓN ARTÍSTICA					BASICO	
Algunas veces Identifica y compara cualidades del movimiento y del lenguaje de la danza.					BASICO	
Algunas veces Discrimina entre diferentes olores, sabores y sonidos					BASICO	
				Inasistencia s:	0	
DIMENSIÓN ÉTICA					BAJO	
Con dificultad Utiliza frases de cortesía (por favor, gracias)					BAJO	
Con dificultad Su presentación personal va de acorde con su edad.					BAJO	
				Inasistencia s:	0	
DIMENSIÓN COMUNICATIVA					SUPERIOR	
Siempre Le gusta leer libros de cuentos					SUPERIOR	
Siempre Representa situaciones y vivencias a través de dibujos.					SUPERIOR	
				Inasistencia s:	0	
DIMENSIÓN CORPORAL					ALTO	
Casi siempre al realizar ejercicios variados no reconoce las nociones dentro- fuera					ALTO	
Casi siempre realiza mimicas con su cara y su cuerpo					ALTO	
				Inasistencia s:	0	
DIMENSIÓN ESPIRITUAL					SUPERIOR	
Siempre Reconoce el valor de la oración					SUPERIOR	
Firma del Director de Grupo		Periodo	Puesto Grupo	Puesto Grado	Prom. Estud.	Prom. Grupo
		1	6	18	4,50	4,75
		2	4	15	4,50	4,71
OBSERVACIONES:						
<hr/> <hr/>						

Características del informe

- Este informe genera solo calificaciones descriptivas, no hay notas numéricas
- Se puede generar el informe con los emoticones o sin los emoticones, como la institución determine.
- Muestra las faltas de asistencia
- Genera el boletín con el desempeño del periodo, siempre trae los logros planeados.
- Muestra las dimensiones, con los descriptores de desempeños planeados, el desempeño asignado **BAJO, BÁSICO, ALTO o SUPERIOR**
- La institución define la escala de valoración para evaluar el preescolar

BOLETIN PREESCOLAR DBA

	MUNICIPIO DE NO APLICA SISTEMAS INFORMATICOS EMPRESARIALES DANE: 900934706400	BOLETÍN PERIÓDICO DE VALORACIÓN Calendario: 2020– Periodo: 1
Estudiante:	MERINO REYNA NORMA	
Grupo :	0001 INNOVACION	Periodo : PRIMERO
Proposito:	Las niñas y los niños construyen su identidad en relación con los otros; se sienten queridos, y valoran positivamente pertenecer a una familia, cultura y mundo.	SOBRESALIENTE
DBA:	Identifica y valora las características corporales y emocionales en sí mismo y en los demás.	 SOBRESALIENTE
	Representa su cuerpo a través de diferentes expresiones artísticas.	SOBRESALIENTE
	Manifiesta sus gustos y disgustos frente a diferentes situaciones.	EXCELENTE
	Reconoce paulatinamente sus emociones.	EXCELENTE
DBA:	Reconoce que es parte de una familia, de una comunidad y un territorio con costumbres, valores y tradiciones	 SOBRESALIENTE
	Demuestra con sus actitudes respeto y aprecio hacia sus compañeros.	SOBRESALIENTE
	Desarrolla la afectividad a través de la expresión de sentimientos.	SOBRESALIENTE
	Expresa sus emociones a través de gestos alusivos a imágenes.	SOBRESALIENTE
	Identifica características de su barrio.	SOBRESALIENTE
	Reconoce los miembros principales de la familia al escucharlos en inglés.	SOBRESALIENTE
	Describe roles de personas de su familia y entorno cercano.	EXCELENTE
	Valora los miembros de su familia y los roles que ellos desempeñan.	EXCELENTE
Proposito:	Las niñas y los niños disfrutan aprender; exploran y se relacionan con el mundo para comprenderlo y construirlo	SOBRESALIENTE
DBA:	Construye nociones de espacio, tiempo y medida a través de experiencias cotidianas.	 SOBRESALIENTE
	Diferencia posiciones, medidas de objetos reales o gráficos.	SOBRESALIENTE
	Identifica los números 2 y 3 en diferentes contextos de su vida cotidiana.	SOBRESALIENTE
	Trabaja de manera colaborativa integrándose adecuadamente con sus pares.	SOBRESALIENTE
Proposito:	Las niñas y los niños son comunicadores activos de sus ideas, sentimientos y emociones; expresan, imaginan y representan su realidad	SOBRESALIENTE
DBA:	Expresa y representa lo que observa, siente, piensa e imagina, a través del juego, la música, el dibujo y la expresión corporal.	 SOBRESALIENTE
	Reconoce las vocales u, o en los diferentes tipos de textos.	SOBRESALIENTE
	Dramatiza diálogos con sus juguetes y otros elementos del ambiente con los que dibuja, arma o construye muñecos.	EXCELENTE
	Expresa libremente sus pensamientos y emociones a través de dibujos, pinturas, figuras modeladas o fotografías.	EXCELENTE
	Manejo del espacio delimitado de la pantalla y el escritorio.	EXCELENTE
	Menciona algunas similitudes y diferencias que encuentra entre él y sus compañeros.	EXCELENTE
	Obtiene mayor dominio del mouse.	EXCELENTE
	Participa en canciones, rondas y juegos tradicionales haciendo aportes personales de manera espontánea.	EXCELENTE
	Realiza ejercicios para ganar precisión con el Mouse.	EXCELENTE
	Representa y simboliza diferentes roles y actividades al usar los objetos que encuentra a su alrededor.	EXCELENTE
Situación académica: PROMOVIDO		
OBSERVACIONES:	<p style="text-align: right;">BERDELLA LOPEZ MARIA INES Firma del Director de Grupo</p>	

Características del informe

- Este informe genera solo calificaciones descriptivas, no hay notas numéricas
- Se genera con los emoticones.
- En el informe se refleja, el **Propósito**, el **DBA** y las **evidencias** de aprendizaje
- Muestra los desempeños asignados en la evaluación **BAJO, BÁSICO, ALTO o SUPERIOR**
- La institución define la escala de valoración para evaluar el preescolar, por ejemplo: Insuficiente, Aceptable, Bueno y Excelente

	MUNICIPIO DE NO APLICA			BOLETÍN PERIÓDICO DE VALORACIÓN			
	SISTEMAS INFORMATICOS EMPRESARIALES			Calendario: 2020- Período: 1			
DANE: 900934706400							
Estudiante:	MERINO REYNA NORMA						
Grupo :	0001 INNOVACION	Período :	PRIMERO				
Asignaturas	I.H	I.T	Inasistencias	Desempeño			
CIENCIAS NATURALES Y EDUCACIÓN AMBIENTAL	3	120		BASICO			
Reconozco las diferentes partes del cuerpo, los cuidados que debo tener con cada uno de ellos.							
CIENCIAS SOCIALES	2	80		BASICO			
comprende la necesidad de organizarnos en la familia y las características específicas de cada una.							
CIUDADANÍA	1	40		BASICO			
comprende que los niños y las niñas tienen derechos y deberes.							
EDUCACIÓN ARTÍSTICA Y CULTURAL	2	80		BASICO			
Diferencia y utiliza los colores primarios y secundarios mediante diversas formas de aplicación.							
EDUCACIÓN FÍSICA, RECREACIÓN Y DEPORTES	2	80		BASICO			
Controla a voluntad los movimientos de su cuerpo y realiza actividades que implica coordinación motriz fina y gruesa.							
ÉTICA Y EDUCACIÓN RELIGIOSA	1	40		BASICO			
Identifica la importancia del amor propio y el amor a los demás y pone en práctica acciones que le permitan vivir en armonía.							
FUNDAMENTACIÓN PEDAGÓGICA	1	40		BASICO			
Práctica el paso básico del joropo.							
GEOMETRÍA Y ESTADÍSTICA	1	40		BASICO			
Reconoce las diferentes clases de líneas y las identifica en los objetos de su entorno							
INGLÉS	2	80		BASICO			
Reconoce y pronuncia las partes del cuerpo humano en inglés.							
LENGUA CASTELLANA	5	200		BASICO			
Relaciona sonidos de las palabras con fonemas S, L, T.							
MATEMÁTICAS	4	160		BASICO			
utiliza material concreto para contar y realizar operaciones de suma y resta sencillas.							
TECNOLOGÍA E INFORMÁTICA	1	40		ALTO			
identifica la función del mouse y pone en práctica a través de juegos sencillos.							
				ALTO			

Observaciones:

RECTOR

Firma Director de Grupo:

www.sinai.net.co

Características del informe

- Este informe genera solo calificaciones descriptivas, no hay notas numéricas
- Genera el boletín con el desempeño del periodo, siempre trae los logros planeados.
- Muestra las faltas de asistencia
- Muestra las asignaturas, con los descriptores de desempeños planeados, el desempeño asignado **BAJO, BÁSICO, ALTO o SUPERIOR**
- La institución define la escala de valoración

	MUNICIPIO DE NO APLICA			BOLETÍN PERIÓDICO DE VALORACIÓN						
	SISTEMAS INFORMATICOS EMPRESARIALES			Calendario: 2020- Período: 1						
DANE: 900934706400										
Estudiante:	MERINO REYNA NORMA									
Grupo :	0001 INNOVACION	Período :	PRIMERO							
Asignatura	Final	Ref.	Definitiva	P1	P2	P3	P4	Acumulado	Min. Req.	Faltas
CIENCIAS NATURALES Y EDUCACION AMBIENTAL	4.3		4.3 ALTO	4.3	4.3	3	3.1	4.3 ALTO	0	0
Clasifico los seres de la naturaleza en vivos y no vivos • Diferencio las plantas de los animales • • •										
C. SOCIALES, GEOGRAFIA, HISTORIA, CONST. Y DEMOCRACIA	4.2		4.2 ALTO	4.2	3.6	3	3	4.2 ALTO	0	0
Reconozco las características y cualidades personales • Identifico a la familia como un grupo social • • •										
EDUCACION ARTISTICA Y CULTURAL	4.2		4.2 ALTO	4.2	4	3	4.6	4.2 ALTO	0	0
Realiza dibujos con líneas de diferentes formas. • Demuestra destreza para darle volumen y figura a los dibujos a través de puntos. • • •										
EDUCACION FISICA, RECREACION Y DEPORTES	4.8		4.8 SUPERIOR	4.8	4.8	3	4	4.8 SUPERIOR	0	0
Controla los movimientos de los segmentos corporales: cabeza, tronco, extremidades y pelvis • Realiza en las posiciones fundamentales: de pies, de rodillas, sentado, de cubito abdominal, de cubito dorsal, diferentes movimientos que le permiten mejorar su esquema corporal • • •										
EDUCACION ETICA Y EN VALORES HUMANOS	4.6		4.6 SUPERIOR	4.6	4.2	3	3	4.6 SUPERIOR	0	0
Identifico y valoro mis rasgos personales. • Explico y valoro la importancia del cuerpo en mi desarrollo personal. • • •										
EDUCACION RELIGIOSA	4.0		4.0 ALTO	4	4.3	3	3	4 ALTO	0	0
Identifica a los otros como persona importante • Reconoce con alegría que necesitan vivir para ayudar y compartir con los otros • • •										
HUMANIDADES - LENGUA CASTELLANA	4.0		4.0 ALTO	4	3.5	3	3.6	4 ALTO	0	0
Nombre las partes de mi cuerpo y aprendo a cuidarlo • Expreso, oralmente y por escrito, mis ideas acerca de cómo y quién soy yo • • •										
HUMANIDADES - INGLES	3.4		3.4 BASICO	3.4	3.2	3	3	3.4 BASICO	0	0
Pronuncia los saludos en Inglés • • • •										
MATEMATICAS	3.5		3.5 BASICO	3.5	4.2	3	3	3.5 BASICO	0	0
Planteo y resuelvo problemas que implican asociaciones • Establezco regularidades numericas y geometricas de objetos • • •										
TECNOLOGIA E INFORMATICA	3.0		3.0 BASICO	3	3.6	3	3	3 BASICO	0	0
Reconozco como el ser humano ha elaborado diferentes productos a partir de elementos naturales • Reconozco la naturaleza como el principal proveedor de materiales que utiliza el ser humano en la elaboración de nuevos productos • • •										

Desempeño Relativo	P1	Nivel Desempeño	Mínimo	Máximo	Director de Grupo
Puesto en el Grupo:	5	SUPERIOR	4,6	5,0	
Puesto en el Grado:	11	ALTO	4,0	4,5	
		BASICO	3,0	3,9	
		BAJO	1,0	2,9	

Características del informe

- Este informe genera calificaciones numéricas
- Genera el boletín con la nota y el desempeño del periodo **BAJO, BÁSICO, ALTO o SUPERIOR**
- Muestra las calificaciones acumuladas de los periodos anteriores
- Muestra la calificación acumulada, a medida que transcurren los periodos
- Siempre trae los logros evaluados, muestra el puesto del estudiante y muestra las faltas de asistencia

TABLA DE PRECIOS

Elige el rango de acuerdo al número de estudiantes que tiene tu colegio y así sabrás los precios de la plataforma

#	RANGO DE MATRÍCULA	PRECIO DE LICENCIA INICIAL	RENOVACIÓN ANUAL
1	1-25	\$ 300.000	\$ 300.000
2	26-50	\$ 350.000	\$ 350.000
3	51-75	\$ 400.000	\$ 400.000
4	76-100	\$ 450.000	\$ 450.000
5	101-125	\$ 500.000	\$ 500.000
6	126-150	\$ 550.000	\$ 550.000
7	151-175	\$ 600.000	\$ 600.000
8	176-200	\$ 650.000	\$ 650.000
9	201-225	\$ 700.000	\$ 700.000
10	226-250	\$ 750.000	\$ 750.000
11	251-275	\$ 800.000	\$ 800.000
12	276-300	\$ 850.000	\$ 850.000
13	301-350	\$ 950.000	\$ 950.000
14	351-400	\$ 1'100.000	\$ 1'100.000
15	401-500	\$ 1'200.000	\$ 1'200.000

Aclaraciones importante

- Los precios de la tabla son para la licencia inicial durante el uso del primer año y el valor de renovación para cada año.
- El plan garden entrega los sistemas de evaluación con la estructura que ya se encuentra previamente diseñada, así también las herramientas complementarias y los informes. Los requerimientos de ajustes representan costos adicionales.
- La capacitación de las herramientas adicionales se realiza mediante la ayuda documentada en videos.
- La ayuda para la administración de la plataforma se realiza mediante el personal administrativo y directivo de la institución.

CONTÁCTENOS

 siempre.net@gmail.com

 (4) 5906008

 3113095751

 Necoclí Antioquia



SIEMPRE.NET
Sistemas Informáticos Empresariales

Líder de Mercado
Nohemy Peñaata